

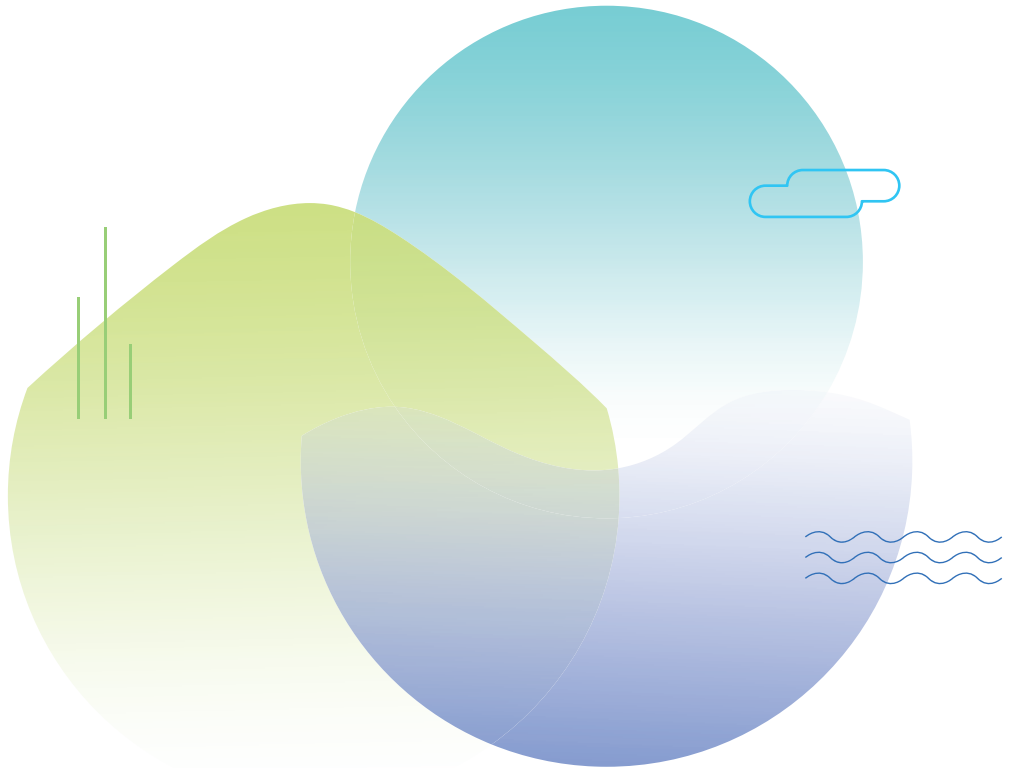

경기도 청소년 수련원



- | 참여하는 즐거움
- | 신선한 체험
- | 색다른 감동



CONTENTS

경기도청소년수련원 브로슈어

01 인사말

02 연도별 연혁

03 비전 및 추진전략

04 소개

05 주요사업 소개(특성화)

06 시설 안내

07 캠핑장 안내

08 표준식단표

09 의료기관 안내

10 오시는 길



안녕하십니까, 경기도청소년수련원입니다.

경기도청소년수련원은 청소년 수련활동과 정서함양 등 건전한 청소년의 육성을 위하여 경기도가 설립한 (2001.7.9.) 청소년수련시설입니다.

청소년의 일반 수련활동과 특수 수련활동을 지원하고 국제청소년 및 남북 청소년 교류 협력, 가족단위 청소년사업, 소외계층 청소년사업, 청소년지도사 양성 및 연수교육, 환경교육사업 등 다양한 사업을 추진하고 있습니다.

산과 바다, 갯벌 등 천혜의 자연환경과 안전하고 쾌적한 시설에서 ‘하늘처럼 높게, 바다처럼 넓게, 산처럼 크게’ 청소년의 지성과 덕성을 겸비하고 나 ‘혼자’가 아닌 ‘우리’라는 공동체 의식을 함양하며 자신의 삶을 긍정적이고 적극적으로 디자인 하도록 전 직원이 최선을 다하겠습니다.

감사합니다.

02

경기도청소년수련원

연혁

설립 2001

2001.7.9 개원

2004 ~2016 성장

- 2004~2006 안전등급 모범시설 선정
- 2009~2011 최우수 청소년수련시설 지정
- 2010~2012 공공기관 경영평가 우수기관
- 2012~2016 수련시설 '최우수 등급 시설' 선정
- 2012. 10. 8. 지역환경센터 1호 지정
- 2014. 9. 11. 국가인증 청소년수련활동 운영
- 2016. 1. 1. 아영장 통합 운영

2017 혁신 ~2022

- 2017~2018 수련시설 '최우수 등급 시설' 선정
- 2018. 12. 4. 인증제 우수운영기관 '최우수'
- 2019~2020 수련시설 '최우수 등급 시설' 선정
- 2021~2022 수련시설 '최우수 등급 시설' 선정

03

경기도청소년수련원

비전 및 추진전략

[원훈]

하늘처럼 높게, 바다처럼 넓게, 산처럼 크게

참여하는 즐거움 | 신선한 체험 | 색다른 감동

[VISION]

함께 만들고 성장하는 으뜸 청소년 활동



추진전략

청소년활동
활성화
청소년활동의
변화 선도

공익성 제고
다양한 공공서비스
제공

신규사업 정착
가족단위 신규시설
활성화

시설인프라
확충
안전한
교육환경 조성

운영인프라
안정화
운영체계 선진화

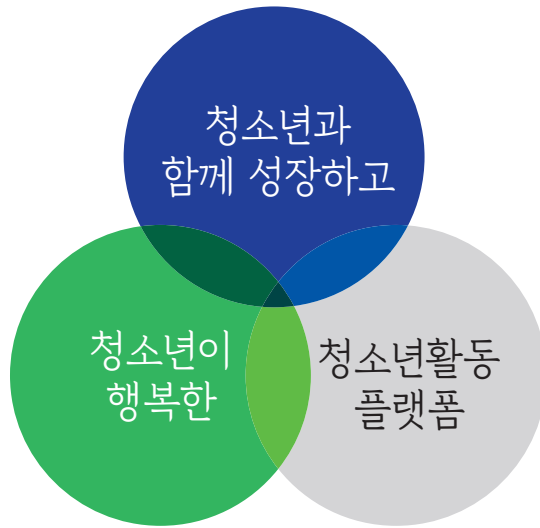

경기도청소년수련원은 청소년의 창의적인 체험활동을 통하여 사회성 함양과 리더십 향상 및 도전, 모험활동 등 건전한 청소년 육성을 위해 경기도가 설립한 도립 수련시설입니다.

안전한 시설 및 다양한 인증프로그램 운영 (국가인증프로그램)

「청소년활동진흥법 제35조」에 의거하여 수련활동 인증프로그램을 운영하고 있으며, 전국청소년수련시설 종합평가 7회 연속 '최우수 등급'으로 평가받고 있습니다.

수도권 최고의 해양생태 관광지

경기도청소년수련원은 생태관광이 각광받고 있는 대부도에 위치해 있으며, 특히 갯벌체험 등 지역자원환경을 프로그램에 반영하여 교육적 효과를 높이고 있습니다.



주요사업소개 (특성화)

주요사업

- 위탁 수련활동
- 도자기 체험

특성화사업

- 경기도청소년트렌드 기획단
- 학생과 기업이 만나는 경기도 진로체험

05

경기도청소년수련원

위탁수련활동

숙박형 인증제 프로그램 운영 안내 yap.youth.go.kr

● 청소년수련활동인증제란?

청소년이 안전하고 유익한 청소년활동에 참여할 수 있도록 일정 기준에 따라 심사하여 프로그램을 인증하는 국가인증제도

- 청소년활동진흥법 제36조 제2항에 따라 참가자 인원 150명 이상의 경우 인증제 프로그램 운영
- 청소년수련활동 인증제 특성상 프로그램의 내용을 자율적으로 변경할 수 없음
- 인증수련활동 참여 후 '활동기록 확인서' 발급 가능

인증제 프로그램 보유현황

프로그램명	운영대상	운영형태	인증번호
신나高	고등학생 (380명)	2박 3일 종합형	제0946F10C-10447호
		1박 2일 종합형	제0946F10C-10445호
행복中	중학생 (380명)	2박 3일 종합형	제0946F10B-10446호
		1박 2일 종합형	제0946F10B-10444호
즐거운 환경여행	초등학생 (100/300명)	2박 3일 종합형	제0946F09A-08219호
		1박 2일 종합형	제0946F09A-08217호

단위 프로그램 5개 분야 27개

분야	프로그램
도전활동	섬마을클라이밍(인공암벽), 섬마을자전거(자전거하이킹), 섬마을걸어요, 편아치리, 드론축구, 오리엔티어링
문화활동	응원댄스, 두드리, 수화, 핸드벨, 레크댄스
놀이활동	공동체활동(관계형성활동), 보라색사진관, 협동베이스, Garpe diem(레크리에이션), 페스티벌
진로&리더십	하얀색리더, 컬러리더십, 최고의 학교, 협상리더십, 선택의 기로, 루야, 장점마켓
자연활동	갯벌체험, 초록색리더, 지구기운을 낮춰라(환경베이스), 환경도자기

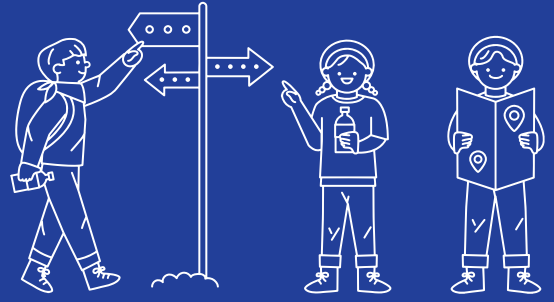

신나高 (종합형-2박3일) 일정표

시간	1일차	2일차		3일차
07:00	입 소	기상 및 세면		
08:00		조식 및 자유시간		조식 및 자유시간
09:00				
10:00		1조 도전활동	2조 공동체활동	갓추갓추
11:00	도착 · 인원파악 · 여는마당			설문조사(퇴소식)
12:00	중식			
13:00	생활안내 · 안전교육 청소년 인권(성)교육	1조 공동체활동	2조 도전활동	퇴 소
14:00				
15:00	문화활동(선택)	장기자랑 준비 및 리허설		
16:00				
17:00	석식 (17:30분)	석식 (17:30분)		
18:00	자유시간	자유시간		
19:00	리허설 및 문화공연	레크리에이션 장기자랑		
20:00				
21:00	야간 생활 지도 준비 (인원 · 환자파악 · 개인정비)			
22:00				

05

경기도청소년수련원

위탁수련활동

행복中 (종합형-1박2일) 일정표

시간	1일차		2일차	
07:00	입소		기상 및 세면	
08:00			조식 및 자유시간	
09:00				
10:00			1조 공동체활동	2조 도전활동
11:00	도착 · 인원파악 · 여는마당		설문조사 (퇴소식)	
12:00	중식			
13:00	생활안내 · 안전교육 청소년 인권(성)교육		퇴소	
14:00				
15:00	1조 도전활동	2조 공동체활동		
16:00				
17:00	석식 (17:30분) 자유시간			
18:00				
19:00	레크리에이션 장기자랑			
20:00				
21:00	야간 생활 지도 준비 (인원 · 환자파악 · 개인정비)			
22:00				

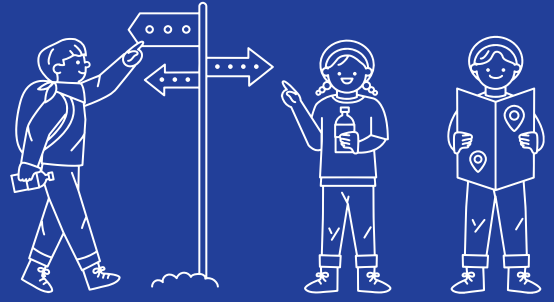

즐거운 환경여행 (초등학교-1박2일) 일정표

시간	1일차		2일차
07:00	입소		기상 및 세면
08:00			조식 및 자유시간
09:00			
10:00			갯벌체험 (이론교육 · 체험 · 샤워)
11:00	도착 · 인원파악 · 여는마당		설문조사 (퇴소식)
12:00	중식		
13:00	1조 공동체활동	2조 환경베이스활동	퇴소
14:00			
15:00	1조 환경베이스활동	2조 공동체활동	
16:00			
17:00	석식 (17:30분) 자유시간		
18:00			
19:00	레크리에이션 장기자랑		
20:00			
21:00	야간 생활 지도 준비 (인원 · 환자파악 · 개인정비)		
22:00			

05

경기도청소년수련원 도자기체험



• 교육소개

구분	주요내용
전사	컵이나 접시에 전사지를 이용하여 작품을 만드는 수업(머그컵, 그릇 등)
채색	초벌이 된 접시나 컵에 세라믹물감(안료)으로 채색 그림
창의적 작품	기물(흙)을 구부리기, 자르기, 투각 등 형태 변화를 통한 체험

• 도자기 체험료

(단위: 원)

구분	청소년	성인
전사	6,000	10,000
채색	6,000	10,000
창의적 작품	10,000	20,000

※ 수련활동 비용과 별도

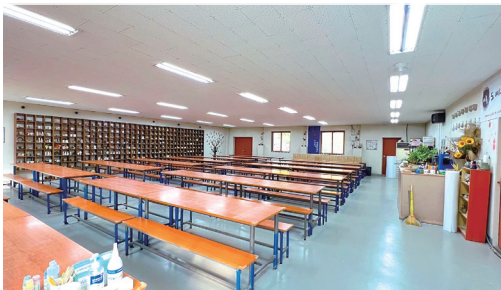

05

경기도청소년수련원 특성화사업



경기도청소년트렌드 기획단 Youth Trend

- 경기도청소년트렌드기획단이란?

경기도청소년지도자에게 청소년과의 원활한 소통과 청소년 트렌드가 반영된 양질의 프로그램 개발하는데 도움이 될 수 있도록, 경기도 내 청소년이(초·중·고등교급) 직접 청소년 트렌드를 조사하고 에디터가 되어 매거진 글작성·디자인설정을 하여 완성된 매거진을 제공

- 트렌드기획단 주요내용

1. 경기도 청소년 트렌드 자료 조사
2. 매거진 제작(참여청소년&청소년지도사)
3. 청소년 관련 종사자에게 매거진 배포(119개 기관)

-사업성과

- 경기도 안산 외 31개 지역 297여명 청소년 참여
- 경기도 청소년 재단 및 기관 / 경기도 공공기관 관련 부처 등
- 온·오프라인 매거진 제공
- 긍정적인 매거진 활용 91.6% (청소년지도사 대상 설문)

학생과 기업이 만나는 경기도 진로체험

-「학생과 기업이 만나는 경기도 진로체험」이란?

경기도와 경기도청소년수련원, 경기도교육청 및 16개 기업체와 함께 진행하는 진로체험 활동으로 기업체에서 자유학기제 청소년을 대상으로 대면·비대면 진로체험 프로그램 및 기업 탐방 등을 진행하며, 진로교육 사각지대 최소화를 위하여 교육 취약지역 및 학교 밖 청소년들에게 진로체험 활동 확대를 통한 진로 탐색 지원 강화 사업

- 2022년 사업성과

- 두나무 외 15개 기업 진로체험 진행
- 경기도 31개 시·군 지역 약 10,307여명 청소년 참여
- 대면·비대면·기업탐방 200회 이상 진행

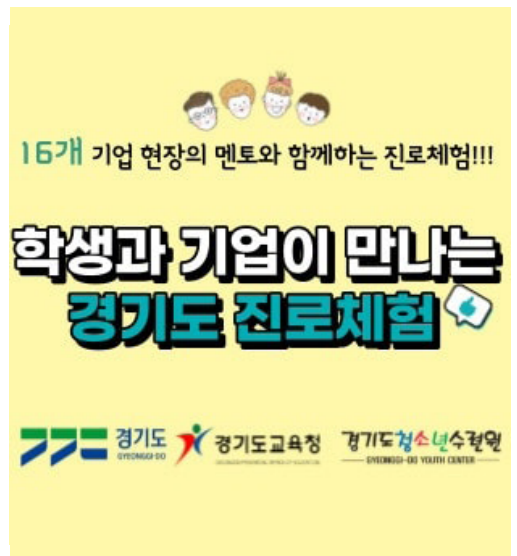



시설안내

숙박시설

- 태양관
- 바다관

교육시설

- 본관
- 실내체육관
- 야외수영장
- 캠핑장
- 야외화장실
- 직원숙소
- 세계로관
- 인조잔디구장
- 인공암벽장
- 도자기체험장
- 주차장
- 노을관

06

시설 안내



9 경기 YOUTH FAMILY 캠핑장

4 세계로관

5 실내체육관

1 태양관

6 인조잔디구장

11 야외화장실

숙박시설

1. 태양관	수용인원 : 240명	2. 바다관	수용인원 : 146명
	1F : 4인(18실), 2인(2실) 보건실, 지도자실		1F : 지도자실, 휴게공간
	2F : 4인(23실), 6인(12실)		2F : 201호~208호(5~7인)
	3F : 301호~308호(5~7인)		
			4F : 401호~406호(5~10인)



주요시설

3. 본관(사무동)	사무실, 인솔교사 숙소 등	9. 캠핑장	카라반 10동, 사이트 26면
4. 세계로관	대강당, 세미나실, 식당	10. 도자기체험장	강의동, 체험동, 가마동 등
5. 실내체육관	수용인원 500명	11. 야외화장실	-
6. 인조잔디구장	트랙(약330m), 축구장	12. 주차장	-
7. 야외수영장	-	13. 직원숙소	-
8. 인공암벽장	높이 8m / 15m	14. 노을관	교육장

06

경기도청소년수련원 시설안내

태양관

- 수용인원 240명
- 객실현황 55개실(침대형) 2인실 : 2개 | 4인실 : 41개 | 6인실 : 12개





• 숙소배치도 및 대피로 안내

1F :

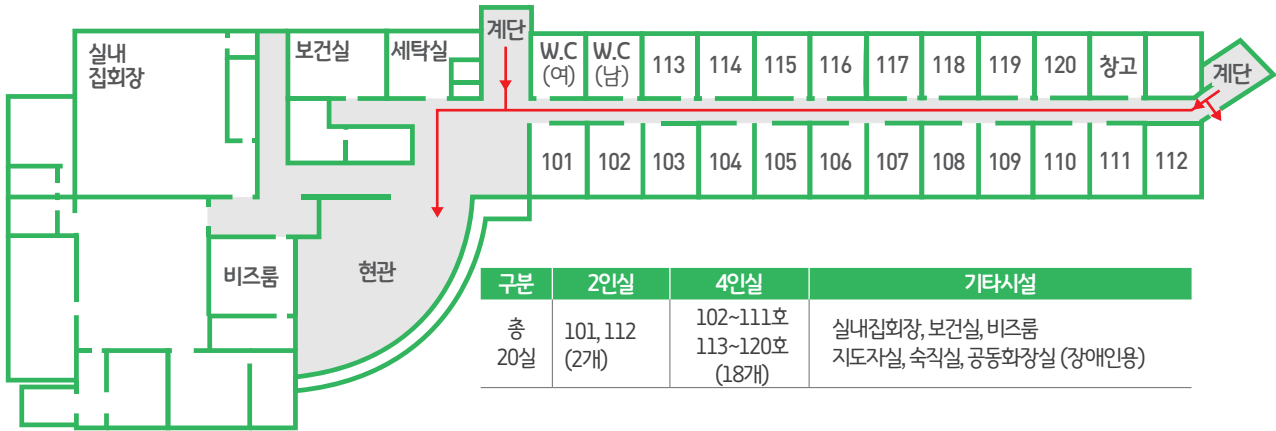

2F :

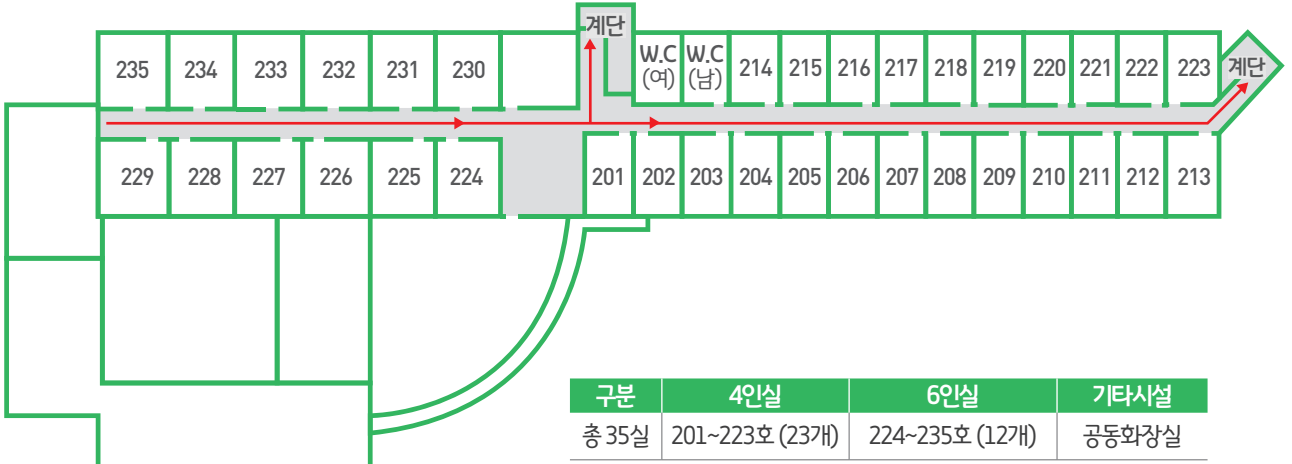

06

경기도청소년수련원
시설안내

바다관

• 수용인원 146명

• 객실현황 22개실(온돌형)

5인실 : 4개 | 6인실 : 7개 | 7인실 : 8개 | 8인실 : 1개 | 10인실 : 2개





• 숙소배치도 및 대피로 안내

1F

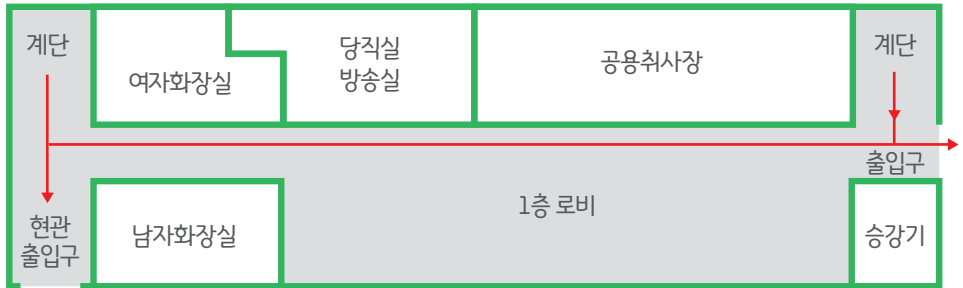

2F

객실 : 8개



3F

객실 : 8개



4F

객실 : 6개

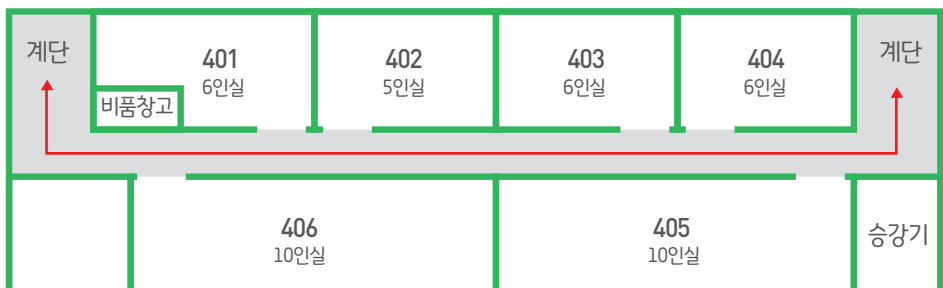

06

경기도청소년수련원 시설안내

대강당

- 세계로관 3F 400석
- **사용목적** 대규모 연수활동, 강의, 세미나, 공연



실내체육관

- 1F 500명 수용
- **사용목적** 대규모 연수활동, 강의, 세미나, 공연, 체육활동





세미나실

- 세계로관 2F 50명 ~ 100명 수용
- 1호(100명), 3호(50명), 4호(50명)
- 사용목적 강의, 세미나, 분임토의



실내집회장

- 태양관 1F 100명 수용
- 사용목적 강의, 세미나, 분임토의



비즈룸

- 태양관 1F 20명 수용
- 사용목적 분임토의



06

경기도청소년수련원 시설안내

인공암벽장

- 높이 8m | 15m



인조잔디구장

- 트랙 (약330m)



노을관

- 1F 수용인원 60명(2개실)





식당

- 세계로관 1F 250석



보건실

- 태양관 1F



06

경기도청소년수련원 사용료안내



기본사용료

(단위: 원) (VAT 별도)

구분	초등학생	중학생	고등학생	대학생	성인	비고
숙박비	7,500	8,100	8,300	8,300	10,800	-
식비	4,100	4,500	4,800	4,800	5,800	-
수련활동비 (1일)	4,500	5,000	5,000	5,000	-	위탁 시
1박2일3식	28,800	31,600	32,700	32,700	28,200	위탁 시
1박2일 4식	32,900	36,100	37,500	37,500	34,000	위탁 시
2박3일 6식	53,100	58,200	60,400	60,400	56,400	위탁 시
2박 3일 7식	57,200	62,700	65,200	65,200	62,200	위탁 시

※위탁수련활동에 한해 부가가치세법 제26조 1항 6호에 의거하여 부가가치세 면세

부대시설 사용료

(단위: 원) (VAT 별도)

구분	대강당	실내체육관	인조잔디구장	강의실(대)	강의실(중)
기본(4H)	300,000	150,000	주중 300,000 주말 400,000	100,000	50,000



캠핑장 안내

- 운영형태
- 예약방법
- 부대시설
- 시설사진
- 사 용 료

07

경기도청소년수련원 캠핑장안내

운영형태

카라반 10동, 캠핑사이트 26면

예약방법

캠핑톡 <https://www.campingtalk.me>

부대시설

공동화장실, 샤워장, 취사장

시설사진





사용료

• 주중 사용료

(단위: 원) (VAT 포함)

	일반 (정상가)	30% 할인요금	50% 할인요금
카라반	88,000	61,600	44,000
캠핑사이트	22,000	15,400	11,000

• 주말 사용료

(단위: 원) (VAT 포함)

	일반 (정상가)	30% 할인요금	50% 할인요금
카라반	121,000	84,700	60,500
캠핑사이트	27,500	19,250	13,750

• 성수기 사용료

(단위: 원) (VAT 포함)

	일반 (정상가)	30% 할인요금	50% 할인요금
카라반	143,000	100,100	71,500
캠핑사이트	27,500	19,250	13,750

• 사용료 감면대상 안내

감면대상	카라반	캠핑사이트	구비서류
경기도민 「주민등록법」에 따라 경기도내에 주소를 둔 사람	30%	-	예약자 본인 신분증 (신분증에 경기도 주소 미기재시 1개월 이내 발급된 등본 또는 초본자참)
경기도내 학교단체수련활동	50% (성수기 제외)	-	학교장 확인서
경기도민 + 조례 17조 대상자	50%		예약자 본인을 확인 할 수 있는 감면증, 또는 서류 (복지카드, 등본 등)
경기도외 + 조례 17조 대상자	30%		

08

표준 식단표

구분	1일차	2일차	3일차
아침	-	차조밥 사골황태설렁탕 오징어쭈꾸미볶음 베이컨스크램블에그 만다린양상추샐러드& 오렌지드레싱 배추김치	흑미밥 얼갈이된장국 돈육숙주굴소스볶음 비엔나브로콜리볶음 참치김치콘볶음 요구르트
점심	백미밥 소고기미역국 핫데리야끼닭살볶음 마파두부덮밥소스 망고양상추샐러드& 망고드레싱 알타리김치	현미밥 두부김치국 치킨카레우동 순살고구마돈가스 베리양상추샐러드& 포도드레싱 들기름오이지무침	혼합잡곡밥 고추장찌개 버섯소불고기 새싹떡갈비구이 곤약어묵조림 배추김치
저녁	백미밥 모듬어묵탕 국물떡볶이 순대찜&양념소금 김말이&만두튀김 단무지	서리태콩밥 새우완탕 매콤돈육장조림 한식잡채 감자고로케&케첩 깍두기	-

09

의료기관 안내

구분	의료기관명	위치	소요시간	전화번호
병원	센트럴병원(전일)	시흥시 정왕동	50분	1588-9339
	시화병원(전일)	시흥시 정왕동	40분	1811-7000
	사강정형외과	화성시 송산면	20분	031) 357-7588
	포도나무메디컬의원	대부동	10분	032) 882-7588
보건소	대부보건지소	대부동	10분	031) 481-2557
	단원보건소	안산시 고잔동	50분	031) 481-6952
소방서	시흥소방서	시흥시 정왕동	50분	031) 310-0119
	대부119안전센터	대부동	5분	031) 470-7583
경찰서	대부파출소	대부동	10분	032) 886-0112
	평택해양경찰서 대부파출소	안산시 선감동	10분	031) 8046-2331

※ 수련활동 중 안전사고에 대해 「청소년활동진흥법 제10조, 제25조」에 의거 수련시설 안전점검 및 배상 책임보험 가입

10

경기도청소년수련원

오시는 길



대중교통 이용 시

지하철 4호선 안산역 (건너편) 123번, 123-1번 버스 → 수련원 (대부도) 앞 하차



자가용 이용 시

- 영동고속도로 : 마성 I.C. → 마도분기점(시흥) → 마도 I.C. → 전곡항 → 탄도항 → 경기도청소년수련원(대부도)
- 수도권제1순환고속도로 : 장수 I.C. → 월곶분기점(인천공항, 안양) → 정왕 I.C.(월곶, 배곧) → 시화 방조제 → 경기도청소년수련원(대부도)

주 소 | (15651)경기도 안산시 단원구 선감로 255
 전화번호 | 032-886-6900
 팩 스 | 032-886-2917

홈 페이지 | <http://www.ggyc.kr>
 Facebook | <http://www.facebook.com/goodggyc>
 Instagram | https://www.instagram.com/ggyc_official

✧
경기도
청소년
수련원 ✧
✧